



MIA
Armonia
fortezza di benessere

**Riequilibrio energetico
CONTRO L'ELETTROSMOG**

**PIETRA SHUNGITE NATURALE
IDEALE PER CONTRASTARE PICCOLE
FONTI ELETTROMAGNETICHE**

RUSSIAN FEDERATION
REPUBLIC OF KARELIA

CENNI STORICI E PROVENIENZA

La shungite è un minerale di natura organica di colore nero.

Creatasi nel paleozoico circa 500 milioni di anni fa, in Carelia, una zona a nord-est della Russia nelle vicinanze del lago Onega. Già da secoli i residenti della Carelia erano a conoscenza delle grandi proprietà della shungite.

Le cronache russe del XVII e XVIII secolo attestano che già a quell'epoca la shungite era utilizzata a scopi terapeutici.

Ne fecero uso i membri della famiglia Romanov e in seguito lo Zar Pietro il grande.

COMPOSIZIONE

La struttura della shungite è unica in natura. Si configura in una speciale molecola sferica detta fullerene sulla cui superficie esterna sono disposti gli atomi di carbonio superiori a 60%.

Il fullerene di sintesi fu scoperto nei laboratori americani nel 1985 da Harold Kroto, Robert Curl e Richard Smalley che per questo vinsero il premio Nobel nel 1996. Numerosi sono i testi pubblicati sulle proprietà della shungite.

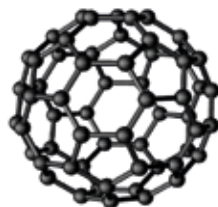

FULLERENE

PROPRIETA' BIOENERGETICHE

Una delle principali caratteristiche della shungite, che la rende unica al mondo, è quella di contrastare le radiazioni elettromagnetiche nocive ed i loro effetti, agendo come filtro polarizzatore. L'azione di tale filtro è in grado di riportare in equilibrio il campo energetico vitale grazie ad un'azione benefica di pulizia ed armonizzazione avendo come risultato un miglioramento delle condizioni di persone, animali e piante.



Quindi è un alleato prezioso contro i danni ormai accertati che cellulari, computer, tablet, wifi e tutti gli apparecchi elettronici, procurano alla nostra salute, non interferendo con il funzionamento delle apparecchiature elettroniche.



I nostri prodotti sono "anallergici" e "non radianti" e sono sottoposti a un rigoroso test di qualità che ne determina il raggio d'azione e la concentrazione di fullereni (elite tipo 1, concentrazione di shungite maggiore o uguale al 90% e tipo 2, concentrazione di shungite superiore a 60%) entrambe rare.

12 minuti al telefono con piastrina

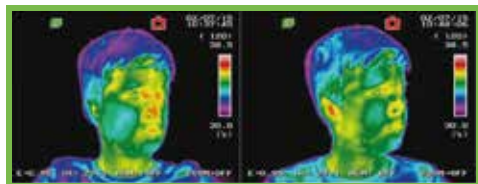

PROTETTO

lieve trasferimento termico da contatto

12 minuti al telefono senza piastrina

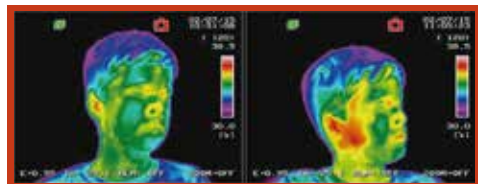

NON PROTETTO

2.3 gradi in più da irraggiamento termico

EFFETTI DELLA SHUNGITE ANCHE SUI PICCOLI

La shungite contrasta gli effetti delle onde EM sui tessuti biologici, ciò è di fondamentale importanza. Nel bambino, perché tutelarsi fin dai primi istanti di vita consente di ridurre tutti gli effetti dell'elettrosmog nel lungo periodo.

La shungite è un catalizzatore energizzante che a seconda della forma favorisce il riequilibrio degli stati di stress; per cui rilassante, infonde sicurezza, aiuta nei traumi del cambiamento che nel bambino sono quotidiani.



L'azione riscontrata della shungite consiste nel contrasto della componente levogira delle onde elettromagnetiche con conseguente riduzione dell'irraggiamento termico senza influenzare sul funzionamento degli apparecchi elettronici alle seguenti condizioni:

- 1) frequenze comprese tra 100MHz e 300GHz
- 2) temperatura da 0°C a 50°C
- 3) potenze inferiori o uguali a 20 Volt/metro e 0,05Ampere/metro.

AVVERTENZE:

durante l'utilizzo la pietra shungite naturale può rilasciare polveri da burattatura (processo di lucidatura) nei primi giorni in cui la si indossa, specie nei bracciali.

Queste tracce di polveri possono sporcare pelle, indumenti etc alla tregua di una mina di matita, non macchiano e non sono tossici in alcun modo.

Si consiglia di sciacquare con acqua corrente l'oggetto e asciugare prima di indossarlo.

TENERE FUORI DALLA PORTATA DEI BAMBINI

NON E' UN GIOCATTOLO

NON E' UN FARMACO

NON INGERIRE

Un eventuale rilascio di polveri dati dalla burattatura o lucidatura non sono nocivi né per ingestione né per inalazione

NON PULIRE CON DETERGENTI (UTILIZZARE SOLO UN PANNINO MORBIDO)

I NOSTRI PRODOTTI IN SHUNGITE SONO REALIZZATI ARTIGIANALMENTE.

EVENTUALI IMPERFEZIONI O VARIAZIONI DI FORMA NON SONO DA CONSIDERARSI UN DIFETTO.

IL DISTRIBUTORE O IL PRODUTTORE NON SI ASSUMONO ALCUNA RESPONSABILITA' PER L'UTILIZZO IMPROPRIO DEI LORO PRODOTTI.

ACCESSORI ARMONIZZANTI

PIASTRINA IN SHUNGITE ADESIVA PER SMARTPHONE (tipo 2)

raggio d'influenza superiore a 50 cm



Ø 25 mm x 3 mm ~

Ideale per piccole fonti di onde elettromagnetiche quali cellulari, smartphone.

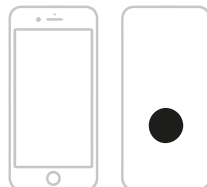

PIASTRA IN SHUNGITE ADESIVA PER NOTEBOOK (tipo 2)

raggio di influenza fino a 150 cm



Ø 55 mm x 4 mm ~

Ideali per piccole fonti di onde elettromagnetiche quali computer, televisori, elettrodomestici, auto. Anche da tenere in prossimità del corpo.

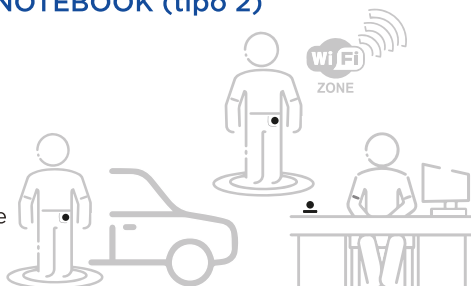

CIONDOLI IN SHUNGITE (tipo 2)

raggio d'influenza superiore a 50 cm



Ideale per piccole fonti di onde elettromagnetiche con azione bioenergetica riequilibrante. Disponibili in varie forme, maschili, femminili e unisex.



BRACCIALI IN SHUNGITE (tipo 2)

con raggio d'influenza da 130 a 190 cm



sfera Ø 6/10mm ~

Ideali per piccole fonti di onde elettromagnetiche con azione bioenergetica riequilibrante.

Disponibili nelle taglie S, M, L, maschili, femminili e unisex.

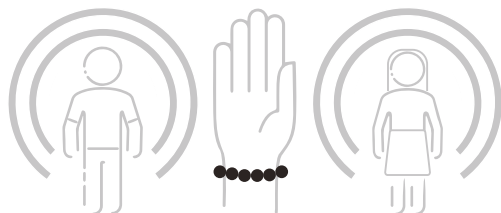

ACCESSORI PER AMBIENTI ARMONIZZANTI

SFERA PICCOLA IN SHUNGITE (tipo 2) \varnothing 5 cm ~

raggio d'influenza minimo di 450 cm fino a 600 cm se posto nella sua base
ideale per piccole fonti di onde elettromagnetiche, in abitazioni ed uffici, per un'espansione energetica uniforme a 360° adatta vicino al pc o tv ed in ogni luogo della casa.



PIRAMIDE PICCOLA IN SHUNGITE (tipo 2) 4cm per lato ~

raggio d'influenza da 150cm fino a 200 cm
ideale per piccole fonti di onde elettromagnetiche, per camerette, piccoli uffici, in automobile) per un'espansione energetica dall'alto verso il basso.



CUBO PICCOLO IN SHUNGITE (tipo 2) 4cm per lato ~

raggio d'influenza fino a 450 cm
ideale per piccole fonti di onde elettromagnetiche, per camere da letto, piccoli uffici.
Per un'espansione energetica delle superfici basse dal pavimento al letto e/o alla tavola e postazione di lavoro.

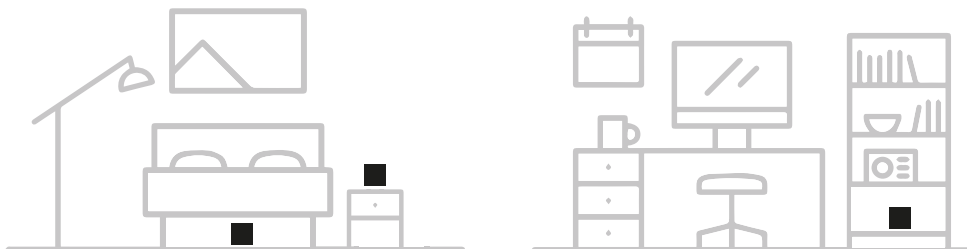

ACCESSORI PER AMBIENTI ARMONIZZANTI

SFERA GRANDE IN SHUNGITE (tipo 2)

ø 10 cm ~

raggio d'influenza fino a 9 mt
fino a 11,5 mt se posto nella sua base

Ideale per piccole fonti di onde elettromagnetiche, in palazzine e grandi ambienti.

Da non mettere a meno di 2 mt dalla testa di chi dorme.

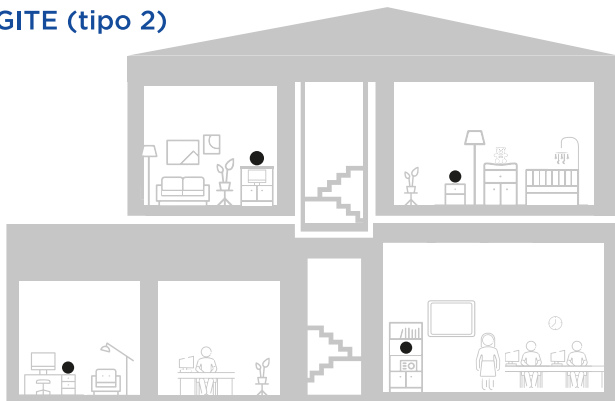

PIRAMIDE GRANDE IN SHUNGITE (tipo 2)

7cm per lato ~

raggio d'influenza da 450cm fino a 700 cm

Ideale per piccole fonti di onde elettromagnetiche, in abitazioni e uffici.

Per un'espansione energetica dall'alto verso il basso, da non mettere a meno di 2 mt dalla testa di chi dorme.

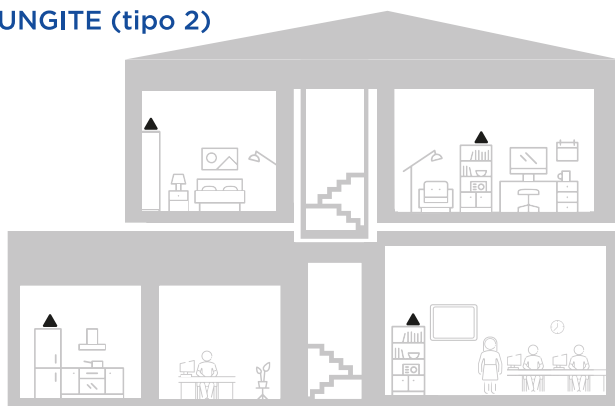

CUBO GRANDE IN SHUNGITE (tipo 2)

6cm per lato ~

raggio d'influenza fino a 700cm

Ideale per piccole fonti di onde elettromagnetiche, in abitazioni e uffici.

Per un'espansione energetica delle superfici basse dal pavimento al letto e/o alla tavola o postazione di lavoro.

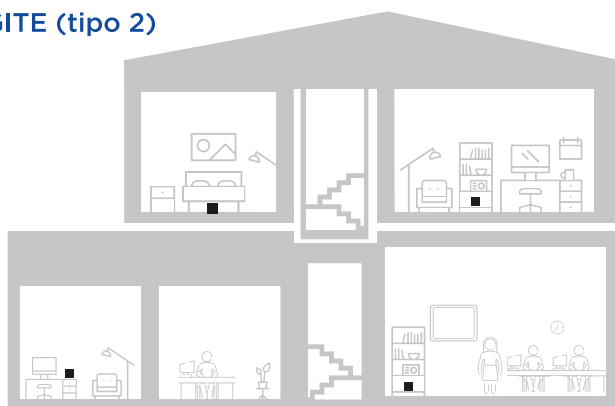

L'USO MASSICCIO DELLA TELEFONIA CELLULARE STA APRENDO UN IMPORTANTE DIBATTITO SOCIALE E SCIENTIFICO SULL'INNOCUITA' DELLE ONDE ELETTROMAGNETICHE IN TUTTO IL MONDO. NUMEROSI STUDI SCIENTIFICI METTONO IN GUARDIA SUI POSSIBILI EFFETTI PROVOCATI DALL'ESPOSIZIONE A QUESTO TIPO DI RADIAZIONI.



Prodotto distribuito da: Giomany Distribution S.A.S.
Negrar VR - ITALY - servizioclienti@nativoverona.it